

### Zjednodušená situácia - Kábl vod a chráničková trasa.

# UČS 17



M 1:500

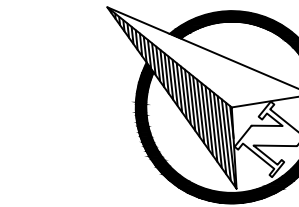

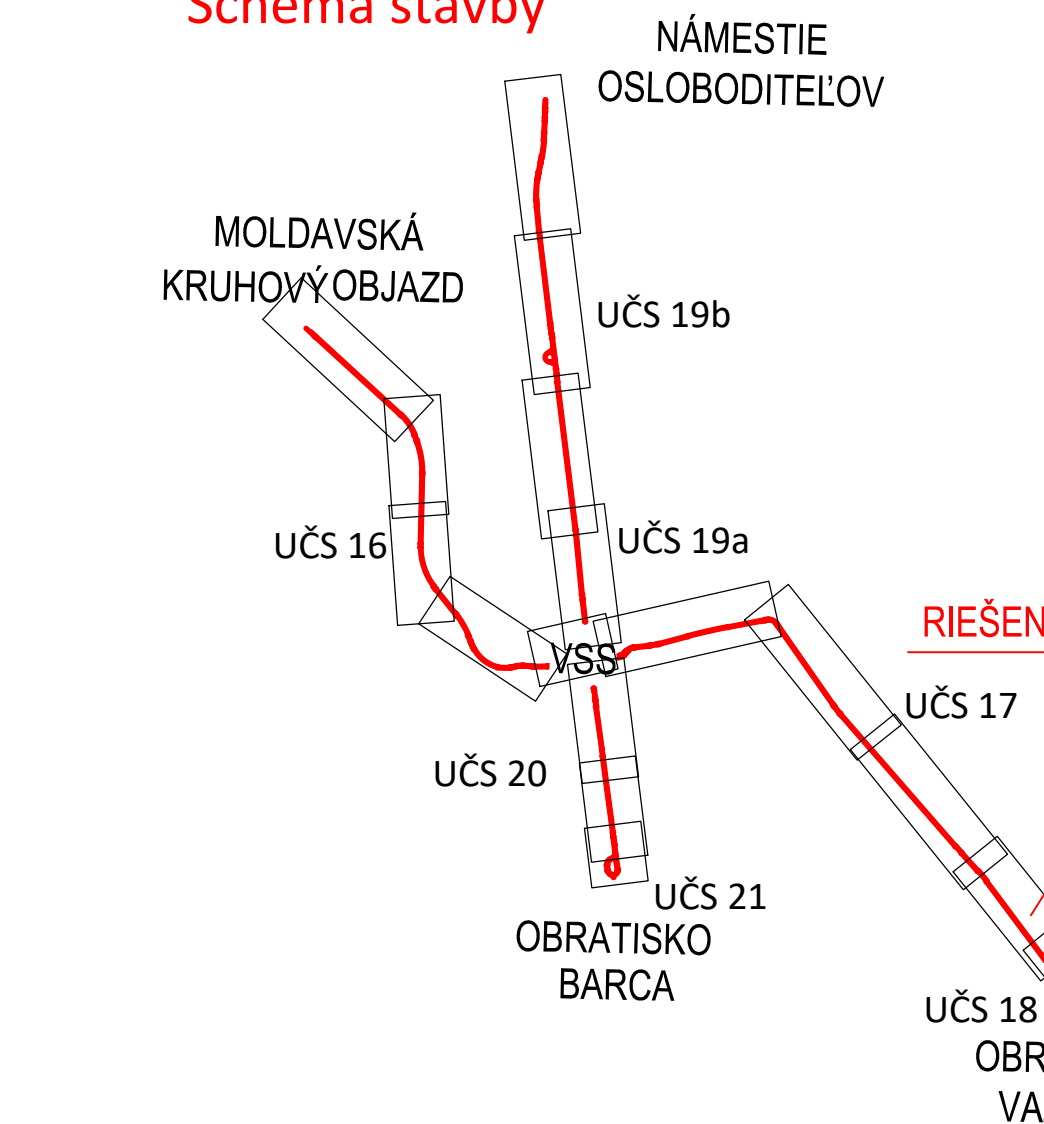
## Schéma



## LE

- KÁBLOVOD Z MULTIKANÁLOV - p  
multikanáľu je popísaný pri trase v s  
 K\$ 17.08 ŠAČHTA KÁBLOVODU - plastová,  
poklopom z terénu  
 K\$ 17.02 ŠAČHTA KÁBLOVODU - železob  
prístupná poklopom z terénu  
----- KATASTER C  
----- KATASTER E  
k.ú. Južné mesto  
----- HRANICA KATASTRÁLNYCH ÚZEMÍ





 EURÓPSKA ÚNIA  
Kohézny fond  
OP Integrovaná infraštruktúra 2014 –



MINISTERSTVO  
DOPRAVY A VÝSTAV  
SLOVENSKEJ REPUBLIKY

Výškový systém: Bpv  
Súradnicový systém: S-JTSK v realizácii JTSK

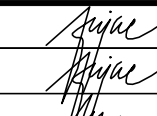
|                           |   |  |  |
|---------------------------|---|--|--|
| Manažer projektu:         | Ing. Ján Toth   | <br> | <br>Trnavská cesta 27, 831 04 Bratislava<br> |
| Hlavný inžinier projektu: | Ing. Marek Balík  |  |  |
| Generálny projektant:     | <b>Združenie MET KOŠICE</b>   |  |  |
| Investor - stavebník:     |  <b>KOŠICE</b><br>Mesto Košice<br>Trieda SNP 45/A<br>040 01 Košice | Zakazkové číslo: <b>2016</b><br>Stupeň: údel: <b>DSP</b>   | Komínčova 24, 832 03 Bratislava  |

|  |   |                   |   |   |
|--|---|-------------------|---|---|
| Zodpovedný projektant objektu:   |   | Ing. Ján Zajiac   |  |  |
| Navrhov - vypracoval:  |   | Ing. Ján Zajiac   |   |   |
| Kontroloval:   |   | Ing. Gabriel Noga |   |   |
| Ing:   | Košícký   | Odkres:           | Košice  | Zriedená 1, 040 01 Košice<br>kúpal:   |
| Stavba:  |   | Ing. Ján Tóth     |   |   |
| <b>KE, Modernizácia električkových tratí MET<br/>v meste Košice, 2. etapa</b>        |   |                   |   |   |
| UČS:   | UČS 17<br>UL. SLANEČKA, ÚSEK TRATE KRIŽ. VSS (MIMO) – OBRAZISO VAŽEKA (MIMO)<br>SO 17-07-31 |                   |   |   |
| <b>TÚ KRIŽ. VSS (MIMO) – OBRAZISO VAŽEKA (MIMO),<br/>KÁBLOVÁ A CHRÁNIČKOVÁ TRASA</b> |   |                   |   |   |
| Názov prílohy:   | Zjednodušená situácia   |                   |   | Príloha:<br><b>00.4</b>   |
| Stupeň - účel:<br>Zákazkové číslo:<br>Dátum:<br>Počet A4:<br>Mierka:<br>Časť:        |   |                   |   | DSP<br>2015<br>08/20<br>9<br>1:500<br>Súprava:                                      |